Chẳng Hợp Nhau Đâu

Thanh Hưng

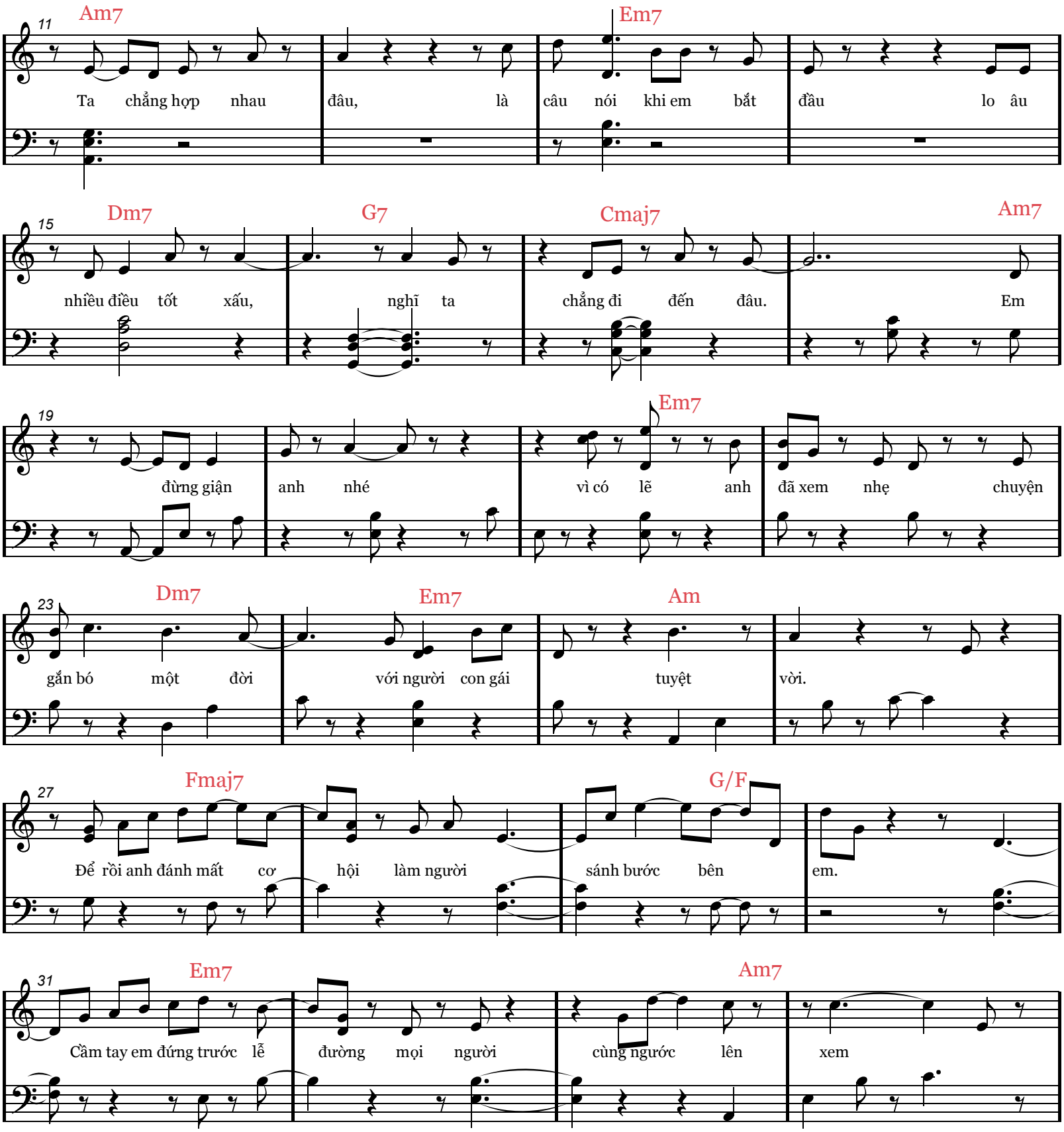

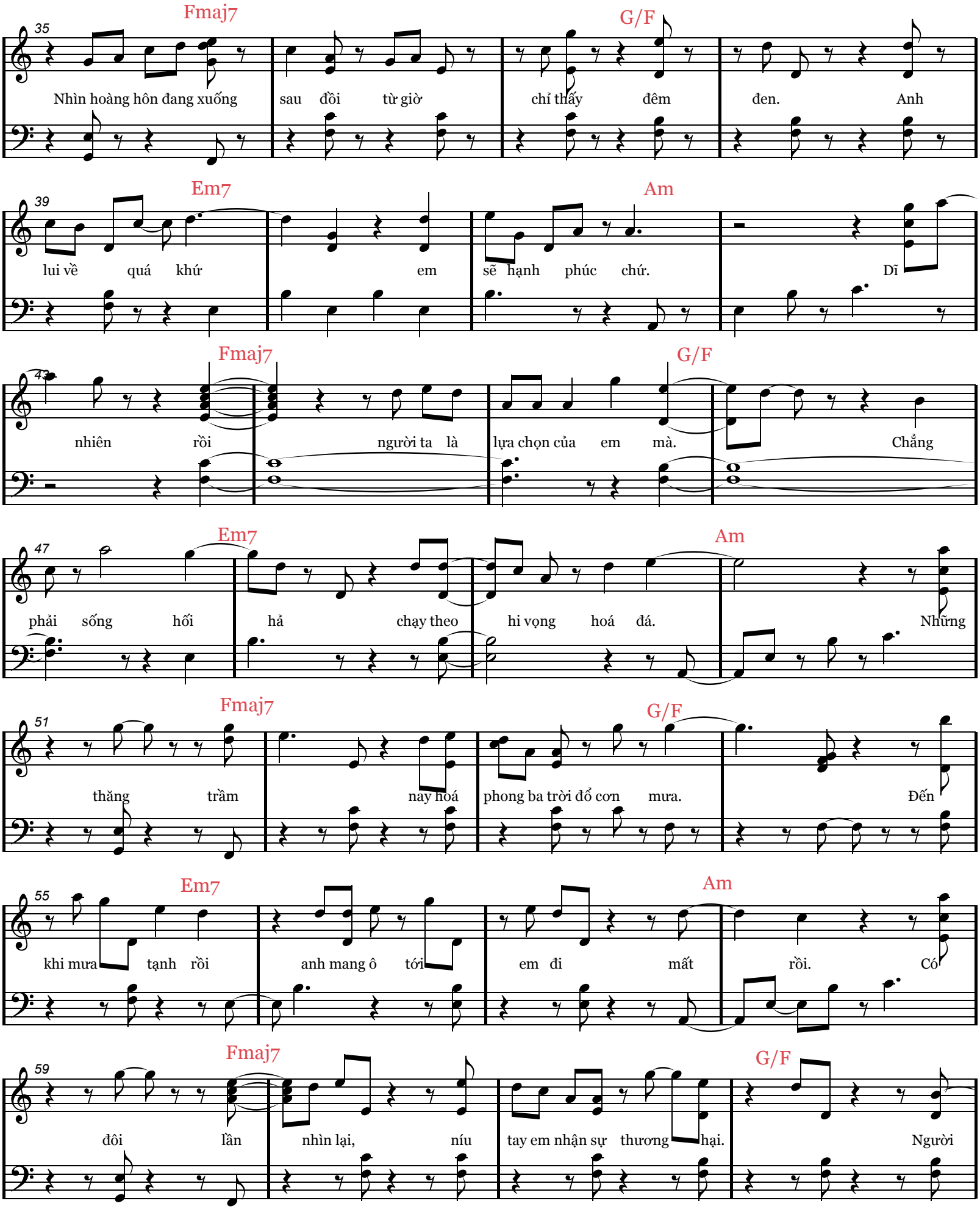
35
Fmaj7
G/F
Nhìn hoàng hôn đang xuống sau đồi từ giờ chỉ thấy đêm đen. Anh
39
Em7
Am
lui về quá khứ em sẽ hạnh phúc chứ. Dĩ
43
Fmaj7
G/F
nhiên rồi người ta là lựa chọn của em mà. Chẳng
47
Em7
Am
phải sống hối hả chạy theo hi vọng hoá đá. Những
51
Fmaj7
G/F
thăng trầm nay hoá phong ba trời đổ cơn mưa. Đến
55
Em7
Am
khi mưa tạnh rồi anh mang ô tới em đi mất rồi. Có
59
Fmaj7
G/F
đôi lần nhìn lại, níu tay em nhận sự thương hại. Người

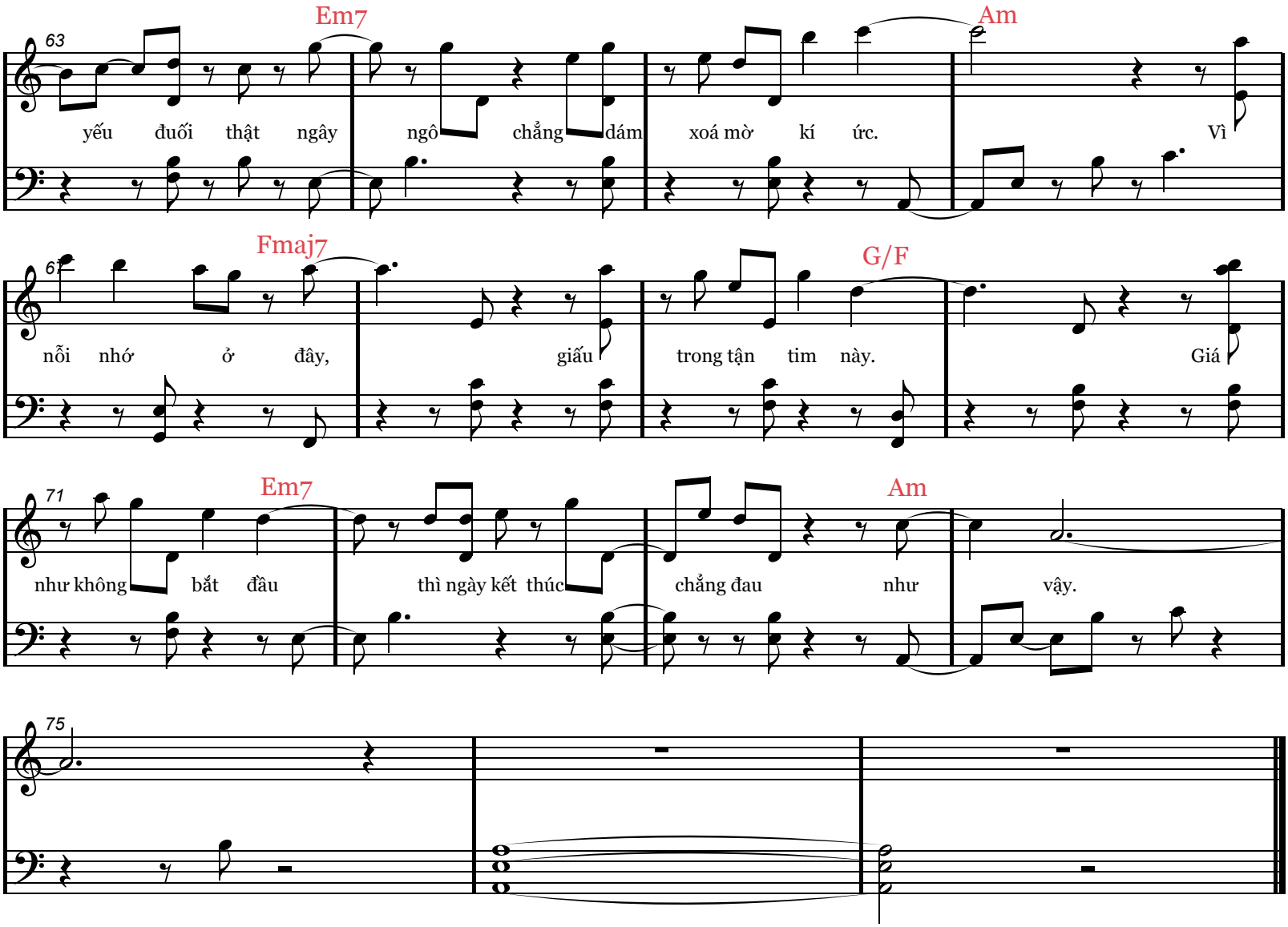
63
Em7
Am
yếu đuối thật ngây ngô chẳng dám xoá mờ kí ức. Vì
67
Fmaj7
G/F
nỗi nhớ ở đây, giấu trong tận tim này. Giá
71
Em7
Am
như không bắt đầu thì ngày kết thúc chẳng đau như vậy.
75